"С тобой"

"Би★2"
Аранж. Г.Корнилова

Allegro ♩=120

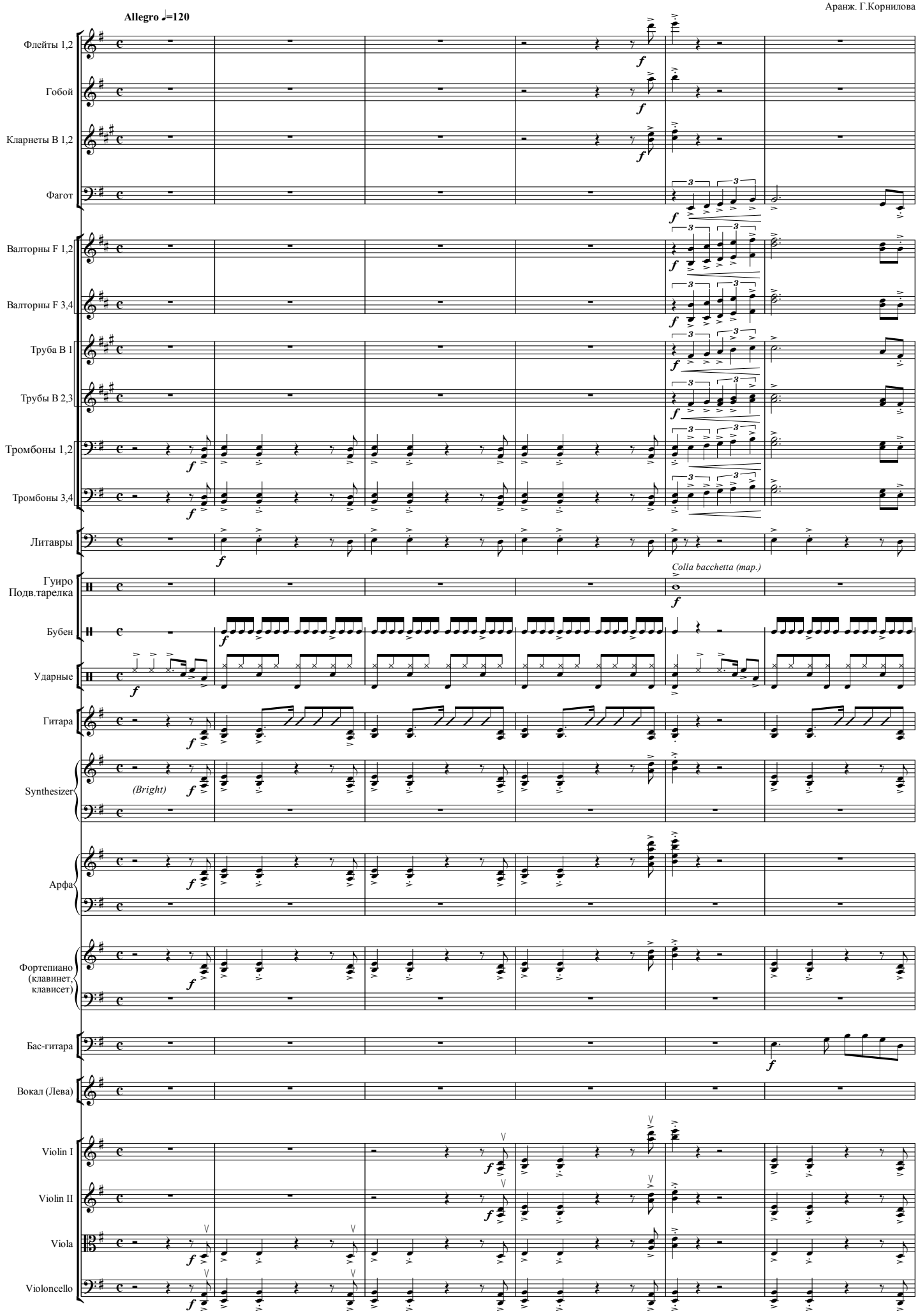

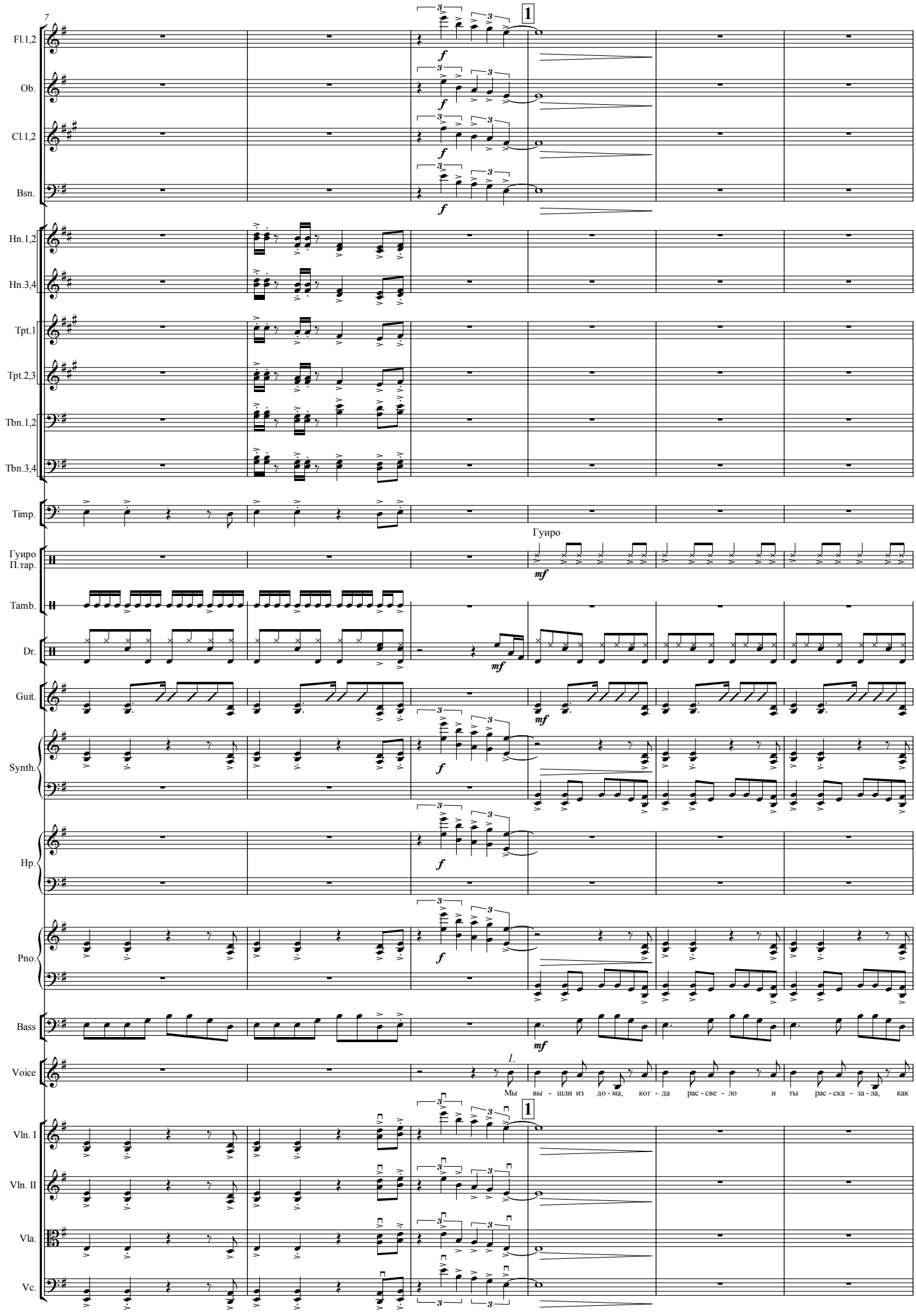
7
1
Fl.1,2
Ob.
Cl.1,2
Bsn.
Hn.1,2
Hn.3,4
Tpt.1
Tpt.2,3
Tbn.1,2
Tbn.3,4
Timp.
Гуиро
Гуиро
П.гар.
Tamb.
Dr.
Guit.
Synth.
Hp.
Pno.
Bass
Voice
1.
Мы вы - шли из до - ма, ког - да рас - све - ло и ты рас - ска - за - ла, как
Vln. I
Vln. II
Vla.
Vc.

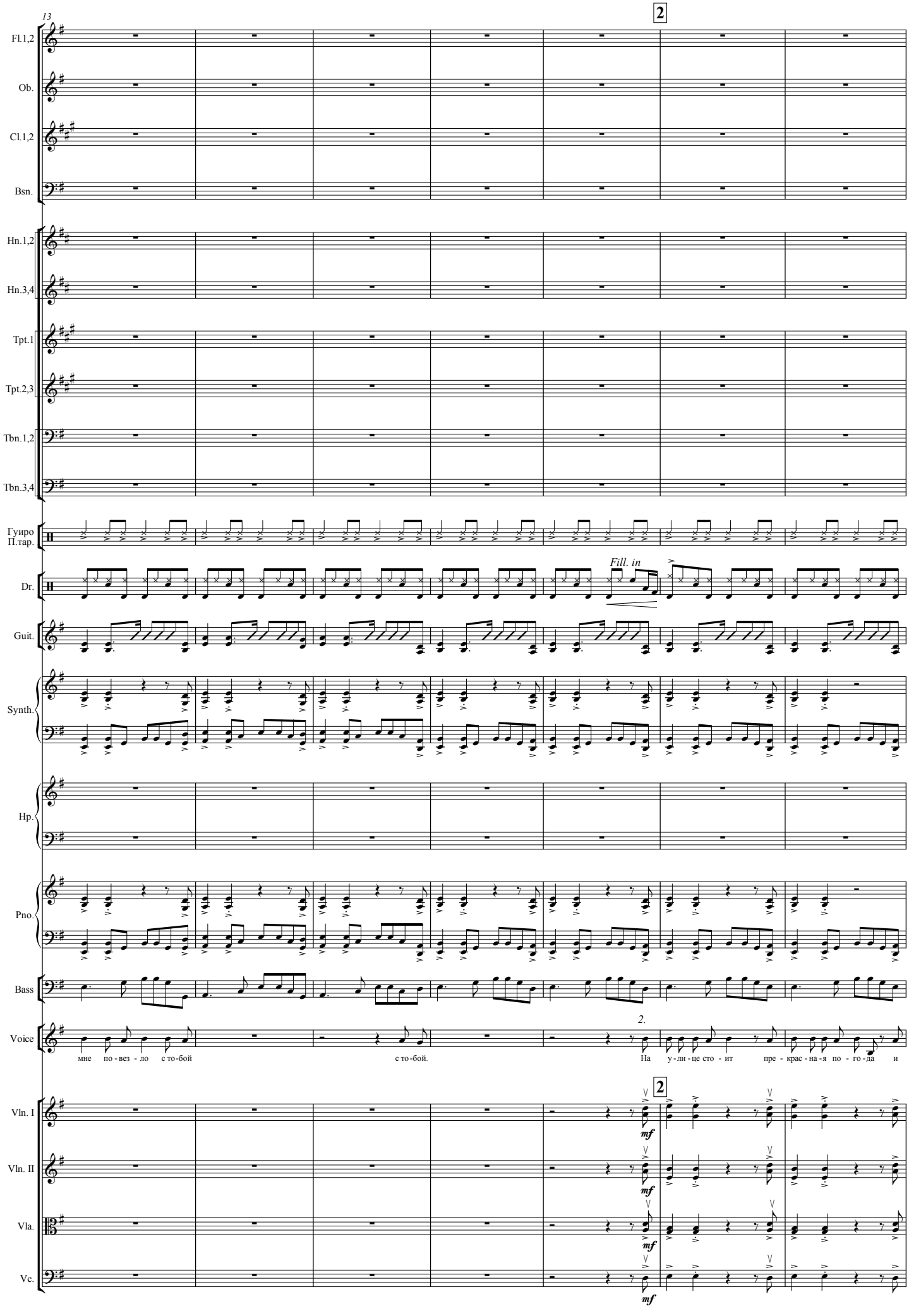
13
2
Fl.1,2
Ob.
Cl.1,2
Bsn.
Hn.1,2
Hn.3,4
Tpt.1
Tpt.2,3
Tbn.1,2
Tbn.3,4
Гуиро
П.тар.
Dr.
Fill. in
Guit.
Synth.
Hp.
Pno.
Bass
Voice
2.
мне по - вез - ло с то-бой
с то-бой.
На у - ли - це сто - ит пре - крас - на - я по - го - да и
2
Vln. I
Vln. II
Vla.
Vc.
mf
mf
mf
mf

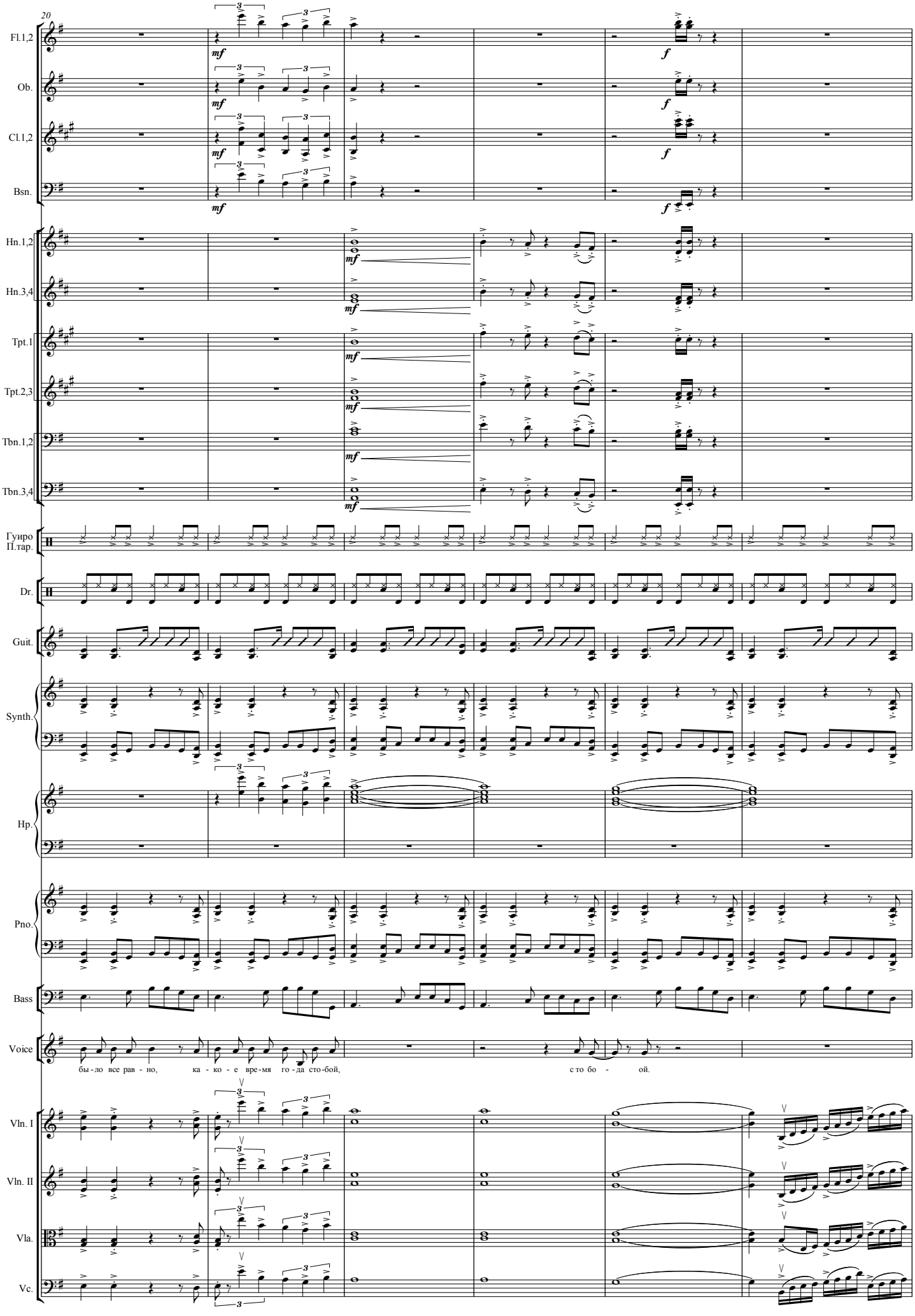
20
Fl.1,2
Ob.
Cl.1,2
Bsn.
Hn.1,2
Hn.3,4
Tpt.1
Tpt.2,3
Tbn.1,2
Tbn.3,4
Гуиро
П.гар.
Dr.
Guit.
Synth.
Hp.
Pno.
Bass
Voice
Vln. I
Vln. II
Vla.
Vc.
mf
f
бы - ло все рав - но, ка - ко - е вре - мя го - да сто - бой, с то бо - ой.

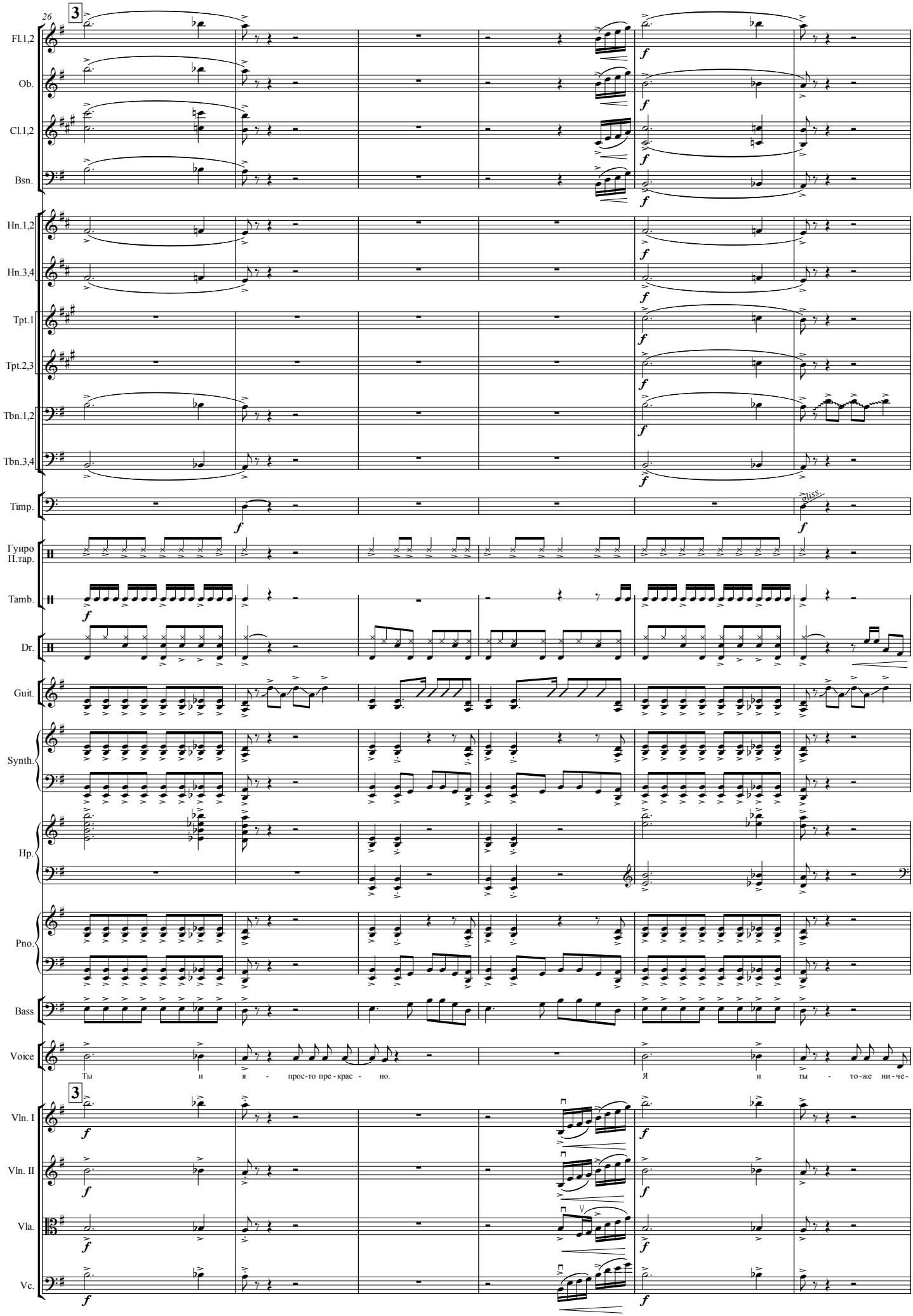
26
3
Fl.1,2
Ob.
Cl.1,2
Bsn.
Hn.1,2
Hn.3,4
Tpt.1
Tpt.2,3
Tbn.1,2
Tbn.3,4
Timp.
Гуиро
П.тар.
Tamb.
Dr.
Guit.
Synth.
Hp.
Pno.
Bass
Voice
Ты и я - прос-то пре-крас - но.
Я и ты - то-же ни-че-
3
Vln. I
Vln. II
Vla.
Vc.

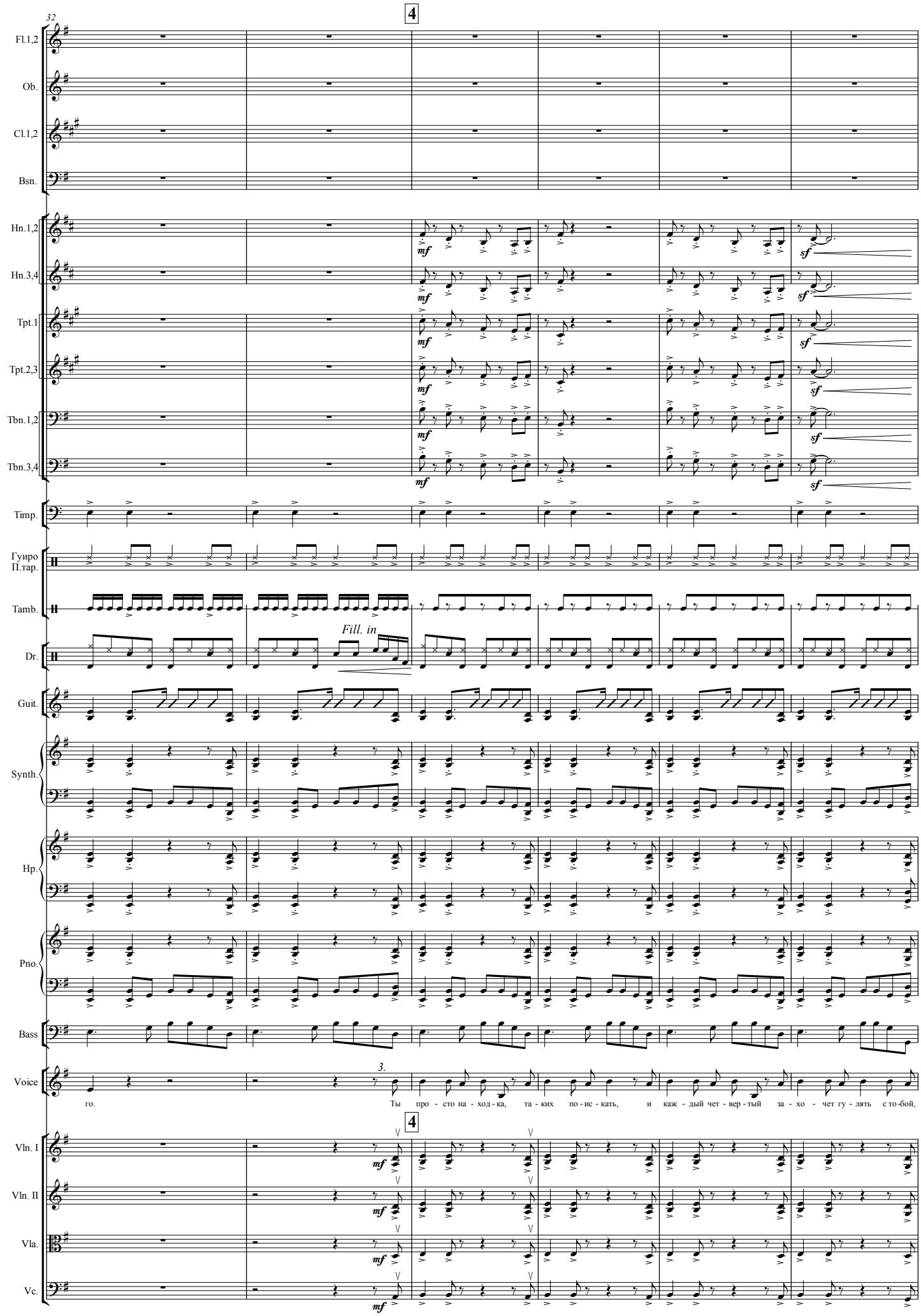
32
4
Fl.1,2
Ob.
Cl.1,2
Bsn.
Hn.1,2
Hn.3,4
Tpt.1
Tpt.2,3
Tbn.1,2
Tbn.3,4
Timp.
Гуиро
П.тар.
Tamb.
Dr.
Fill. in
Guit.
Synth.
Hp.
Pno.
Bass
Voice
3.
го.
Ты про - сто на - ход - ка, та - ких по - ис - кать, и каж - дый чет - вер - тый за - хо - чет гу - лять с то-бой,
4
Vln. I
Vln. II
Vla.
Vc.
mf
sf

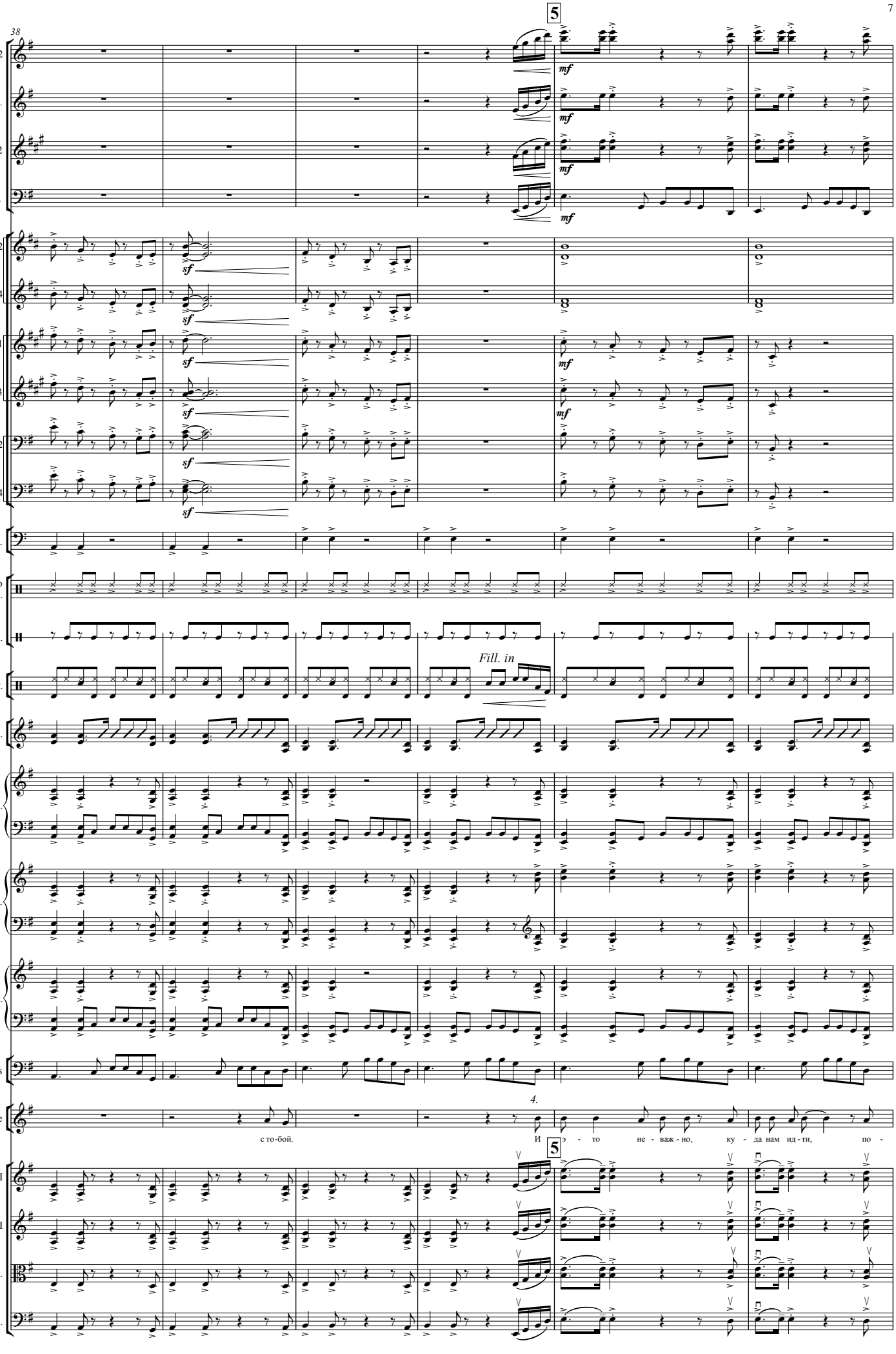
38
5
Fl.1,2
Ob.
Cl.1,2
Bsn.
Hn.1,2
Hn.3,4
Tpt.1
Tpt.2,3
Tbn.1,2
Tbn.3,4
Timp.
Гуиро
П.тар.
Tamb.
Dr.
Fill. in
Guit.
Synth.
Hp.
Pno.
Bass
4.
Voice
с то-бой.
И э - то не - важ - но, ку - да нам ид - ти, по -
5
Vln. I
Vln. II
Vla.
Vc.

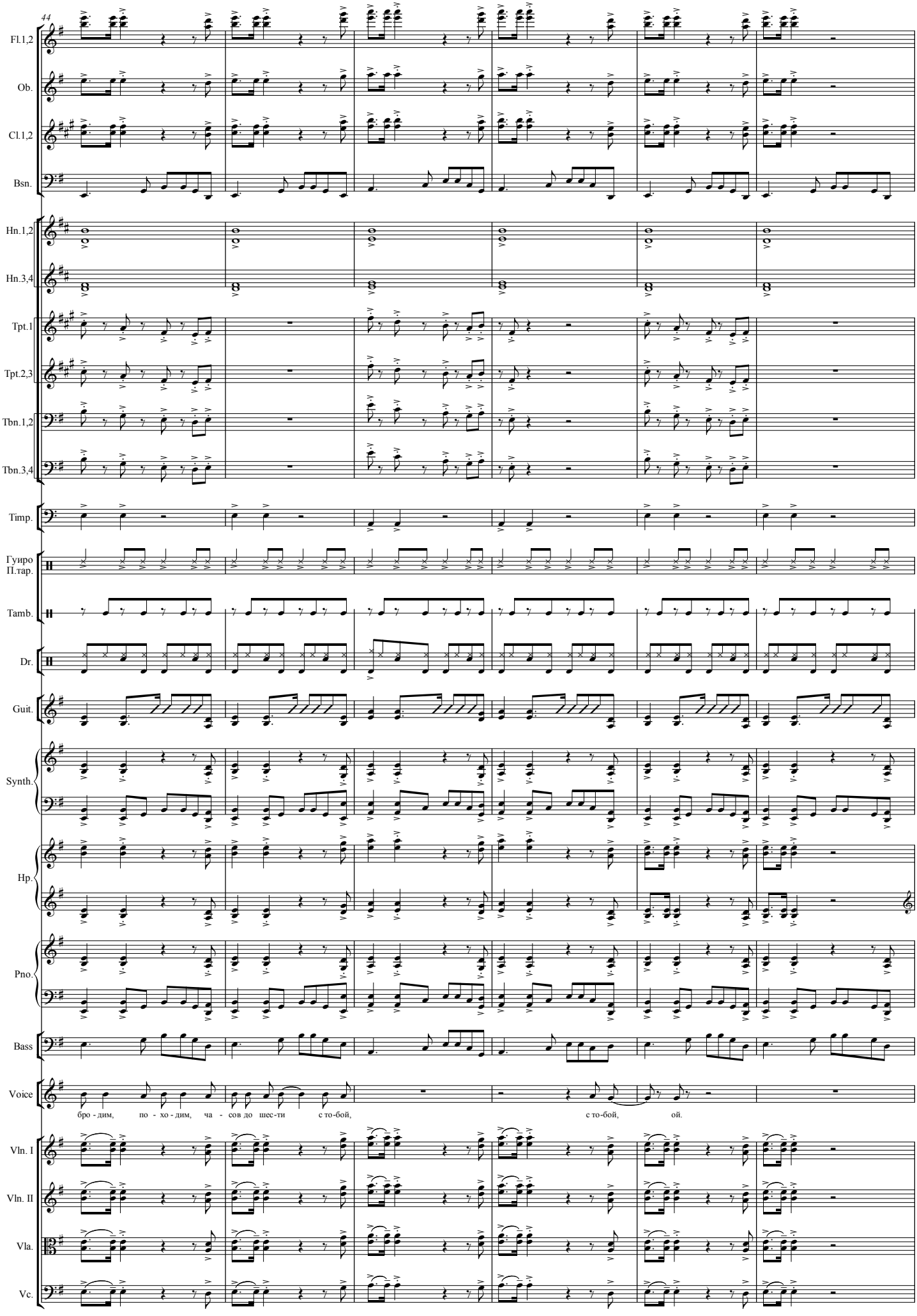
44
Fl.1,2
Ob.
Cl.1,2
Bsn.
Hn.1,2
Hn.3,4
Tpt.1
Tpt.2,3
Tbn.1,2
Tbn.3,4
Timp.
Гуиро
П.гар.
Tamb.
Dr.
Guit.
Synth.
Hp.
Pno.
Bass
Voice
бро - дим, по - хо - дим, ча - сов до шес-ти с то-бой, с то-бой, ой.
Vln. I
Vln. II
Vla.
Vc.

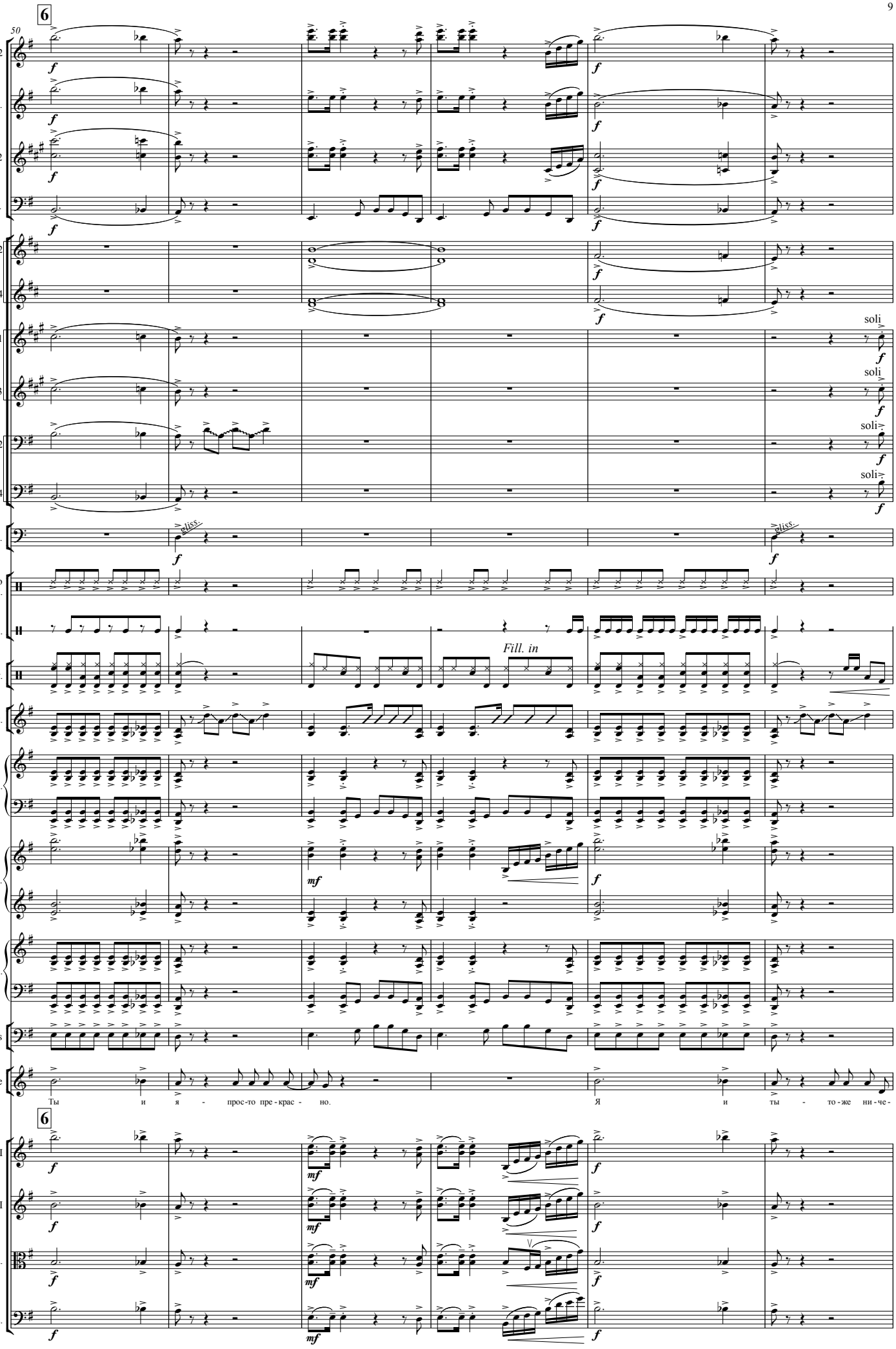
50
6
Fl.1,2
Ob.
Cl.1,2
Bsn.
Hn.1,2
Hn.3,4
Tpt.1
Tpt.2,3
Tbn.1,2
Tbn.3,4
Timp.
Гуиро
П.тар.
Tamb.
Dr.
Guit.
Synth.
Hp.
Pno.
Bass
Voice
soli
gliss.
Fill. in
Ты и я - прос-то пре-крас - но.
Я и ты - то-же ни-че-
6
Vln. I
Vln. II
Vla.
Vc.

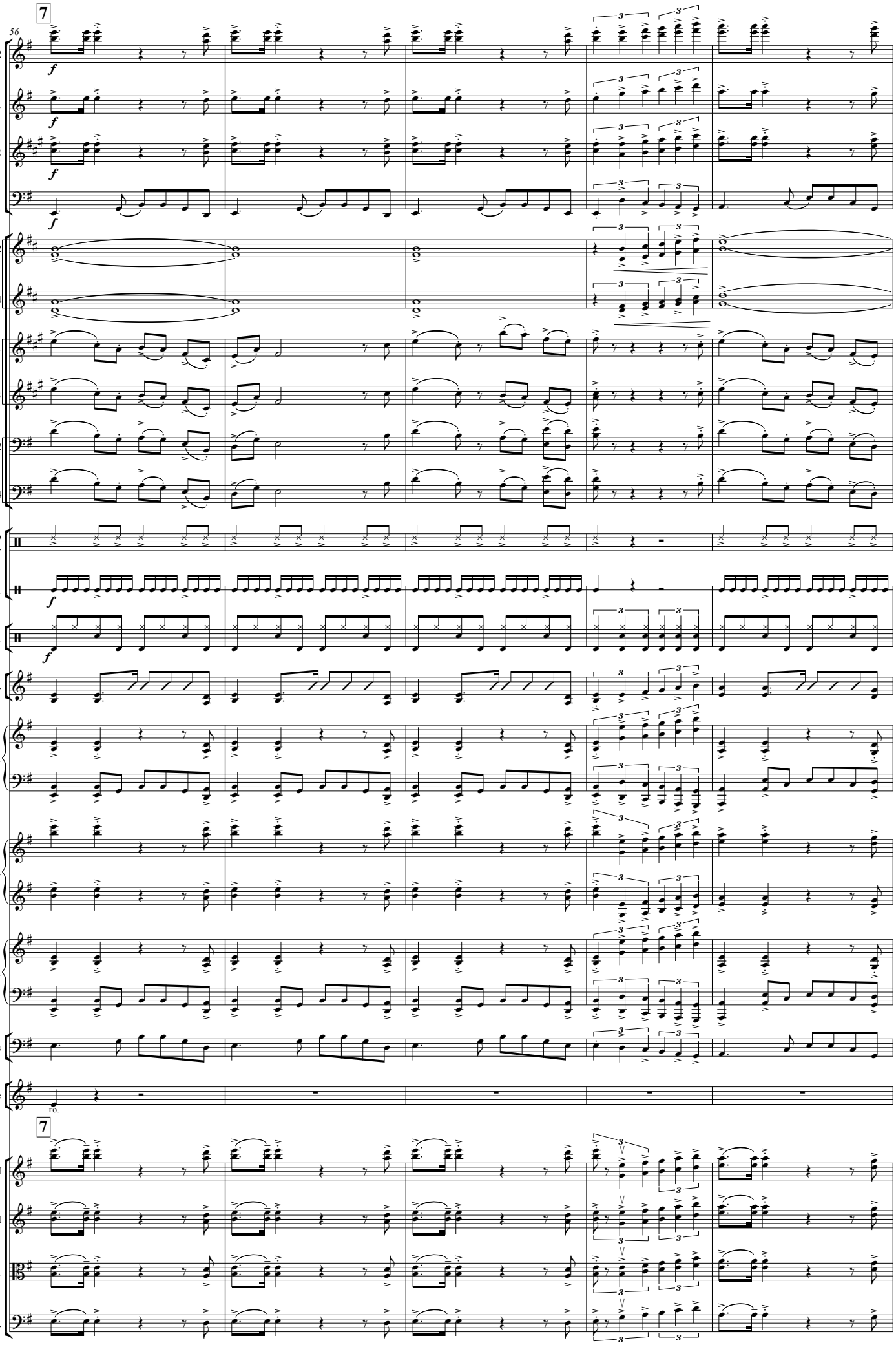
56
7
Fl.1,2
Ob.
Cl.1,2
Bsn.
Hn.1,2
Hn.3,4
Tpt.1
Tpt.2,3
Tbn.1,2
Tbn.3,4
Гуиро
П.гар.
Tamb.
Dr.
Guit.
Synth.
Hp.
Pno.
Bass
Voice
го.
7
Vln. I
Vln. II
Vla.
Vc.

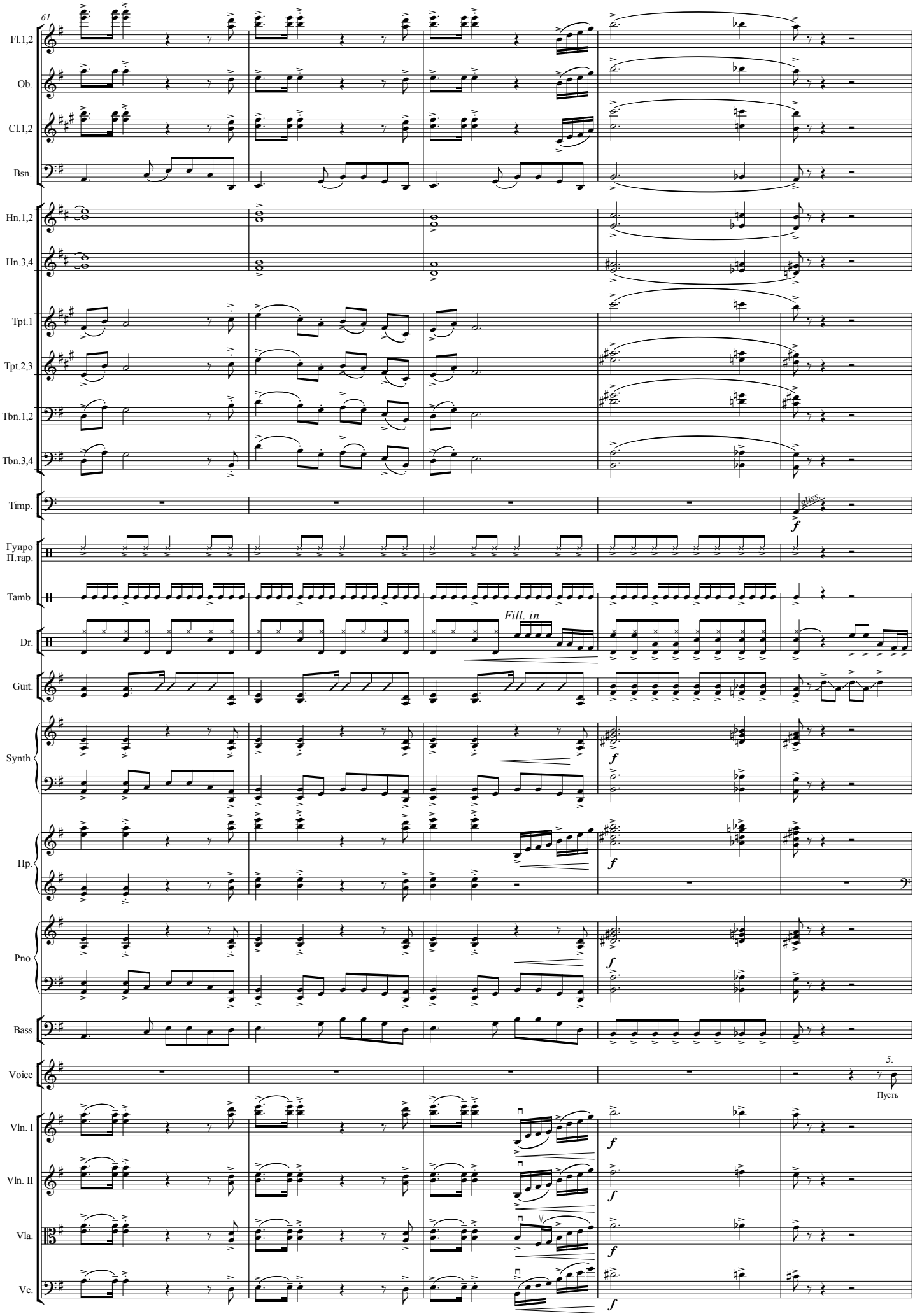
61
Fl.1,2
Ob.
Cl.1,2
Bsn.
Hn.1,2
Hn.3,4
Tpt.1
Tpt.2,3
Tbn.1,2
Tbn.3,4
Timp.
Гуиро
П.тар.
Tamb.
Dr.
Fill. in
Guit.
Synth.
Hp.
Pno.
Bass
Voice
5.
Пусть
Vln. I
Vln. II
Vla.
Vc.
f

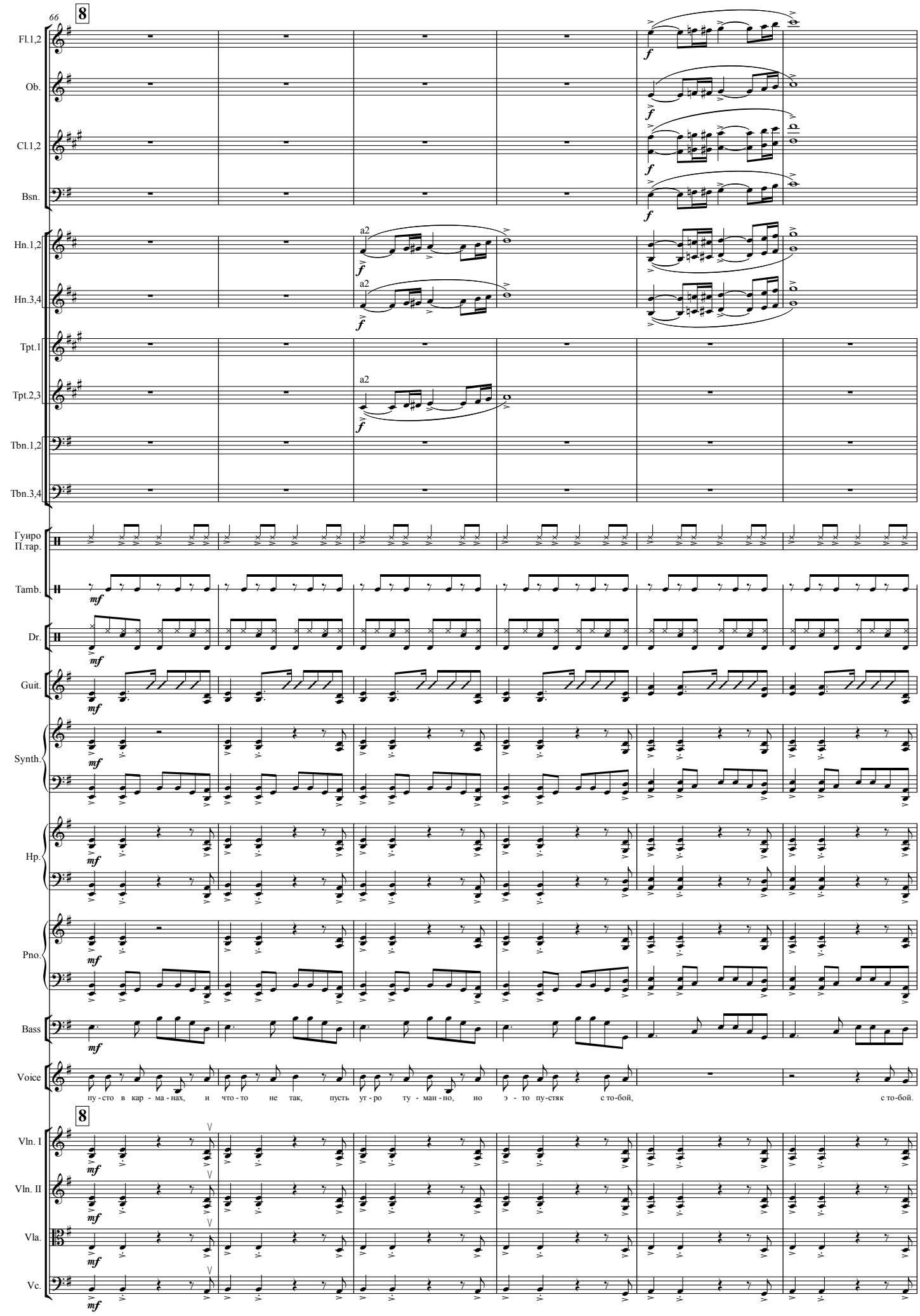
66
8
Fl.1,2
Ob.
Cl.1,2
Bsn.
Hn.1,2
Hn.3,4
Tpt.1
Tpt.2,3
Tbn.1,2
Tbn.3,4
Гуиро
П.тар.
Tamb.
Dr.
Guit.
Synth.
Hp.
Pno.
Bass
Voice
Vln. I
Vln. II
Vla.
Vc.
a2
f
mf
пу - сто в кар - ма - нах, и что - то не так, пусть уг - ро ту - ман - но, но э - то пу-стяк с то-бой, с то-бой.

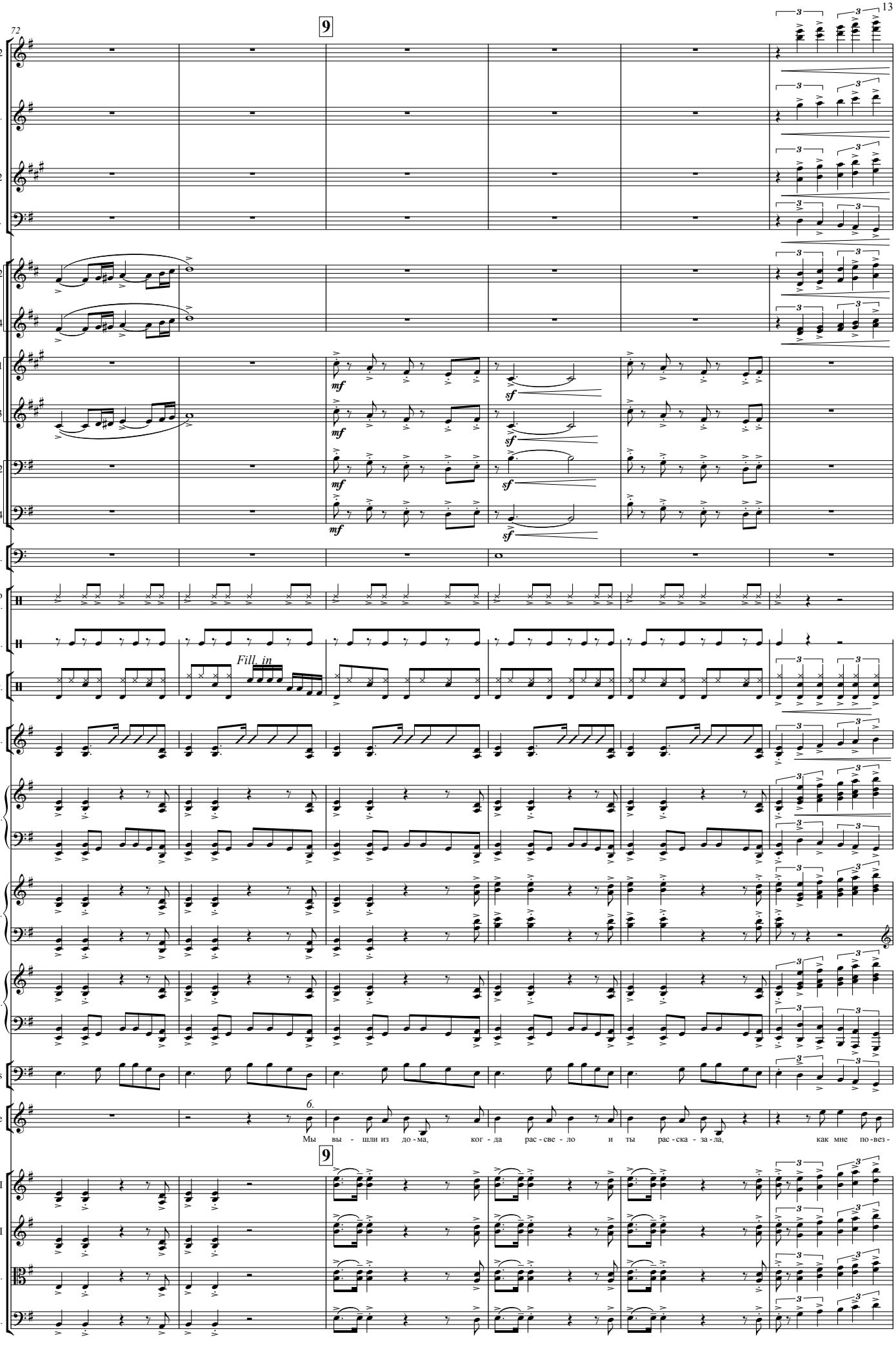
72
9
Fl.1,2
Ob.
Cl.1,2
Bsn.
Hn.1,2
Hn.3,4
Tpt.1
Tpt.2,3
Tbn.1,2
Tbn.3,4
Timp.
Гуиро
П.тар.
Tamb.
Dr.
Fill_in
Guit.
Synth.
Hp.
Pno.
Bass
Voice
6.
Мы вы - шли из до - ма, ког - да рас - све - ло и ты рас - ска - за - ла, как мне по - весз -
9
Vln. I
Vln. II
Vla.
Vc.

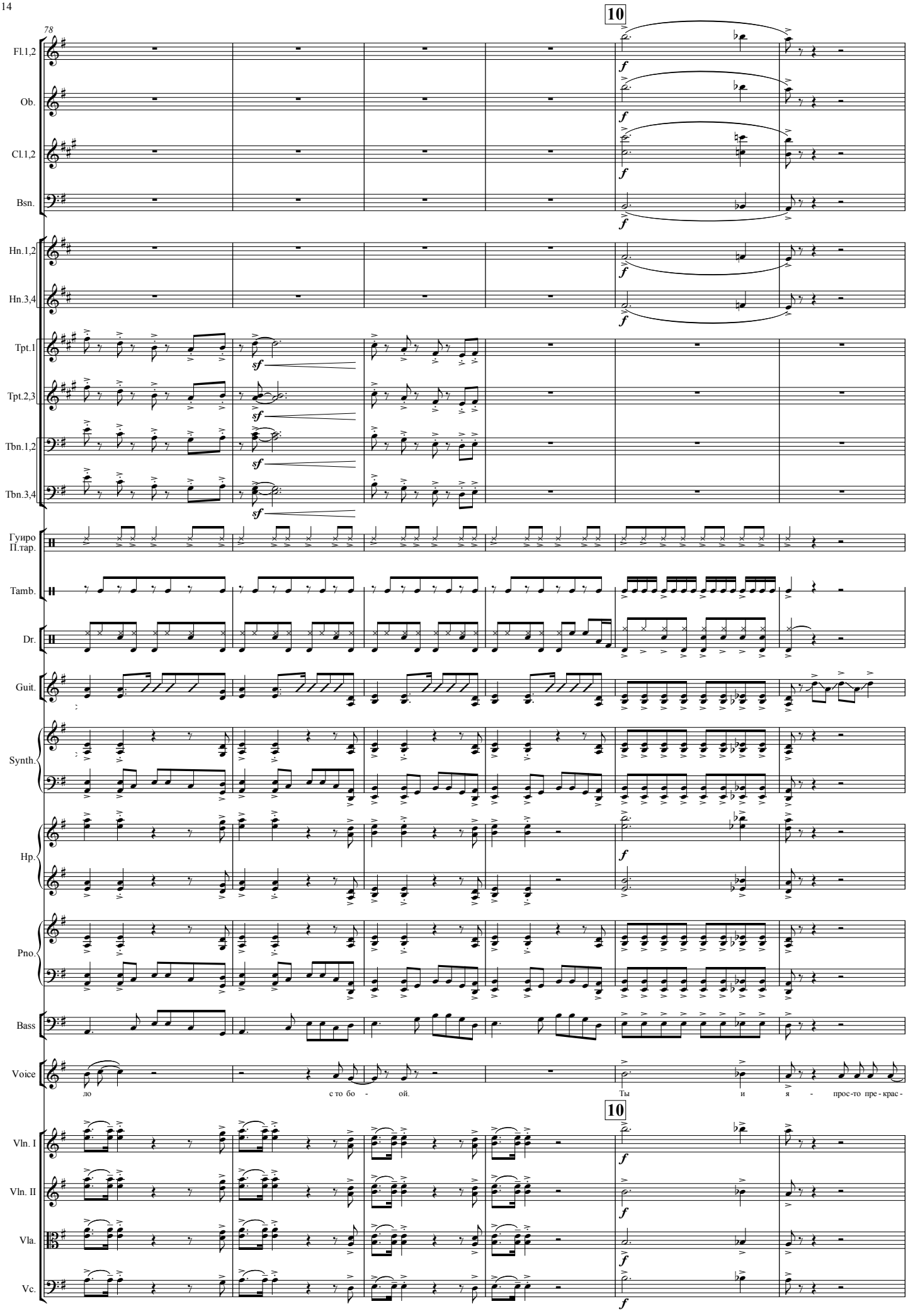
78
10
Fl.1,2
Ob.
Cl.1,2
Bsn.
Hn.1,2
Hn.3,4
Tpt.1
Tpt.2,3
Tbn.1,2
Tbn.3,4
Гуиро
П.тар.
Tamb.
Dr.
Guit.
Synth.
Hp.
Pno.
Bass
Voice
Vln. I
Vln. II
Vla.
Vc.
f
sf
ло
с то бо - ой.
Ты
и
я
прос-то пре-крас-

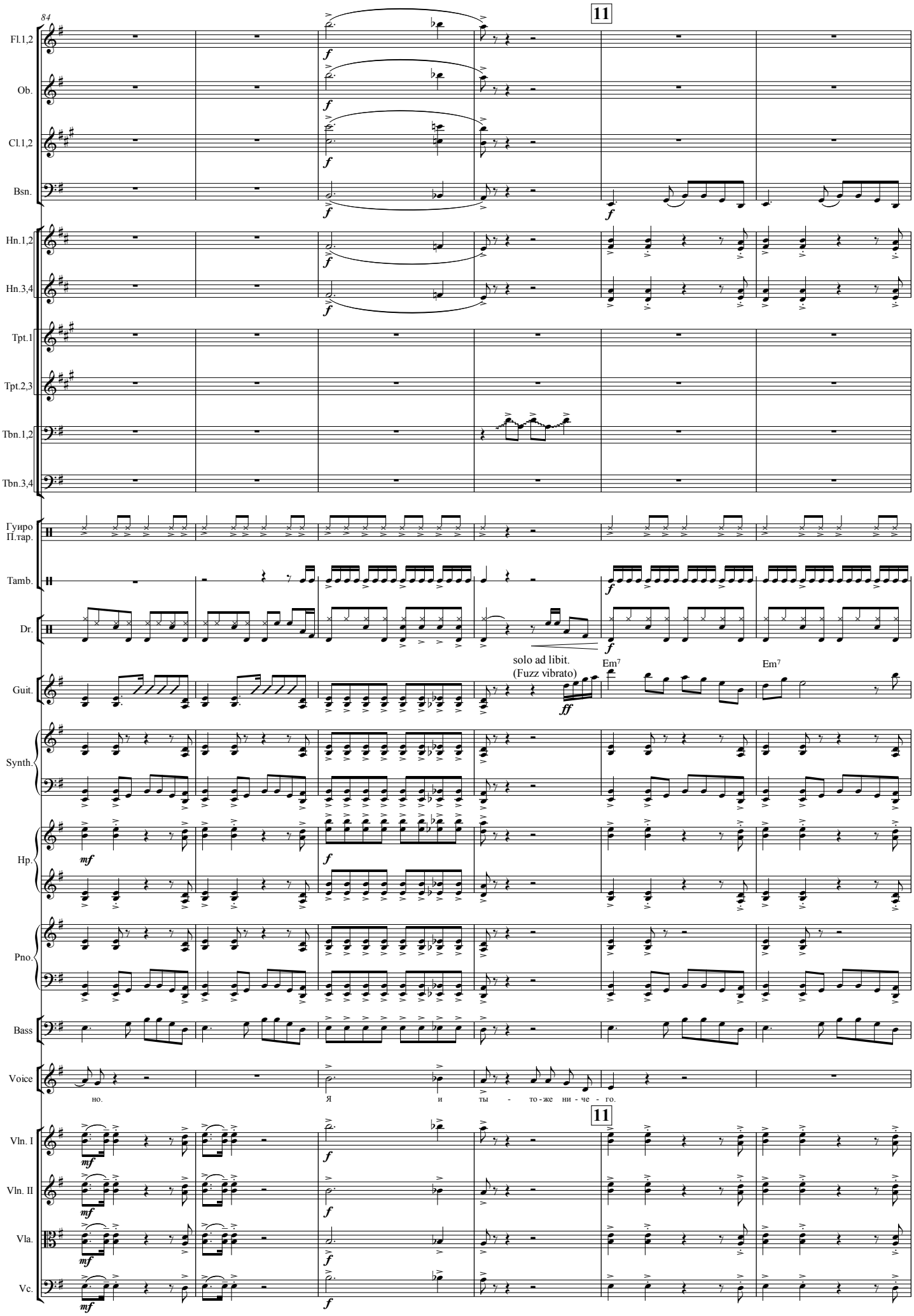
84
11
Fl.1,2
Ob.
Cl.1,2
Bsn.
Hn.1,2
Hn.3,4
Tpt.1
Tpt.2,3
Tbn.1,2
Tbn.3,4
Гуиро
П.тар.
Tamb.
Dr.
Guit.
solo ad libit.
(Fuzz vibrato)
Em7
Em7
Synth.
Hp.
Pno.
Bass
Voice
но.
Я
и
ты - то - же ни - че - го.
11
Vln. I
Vln. II
Vla.
Vc.

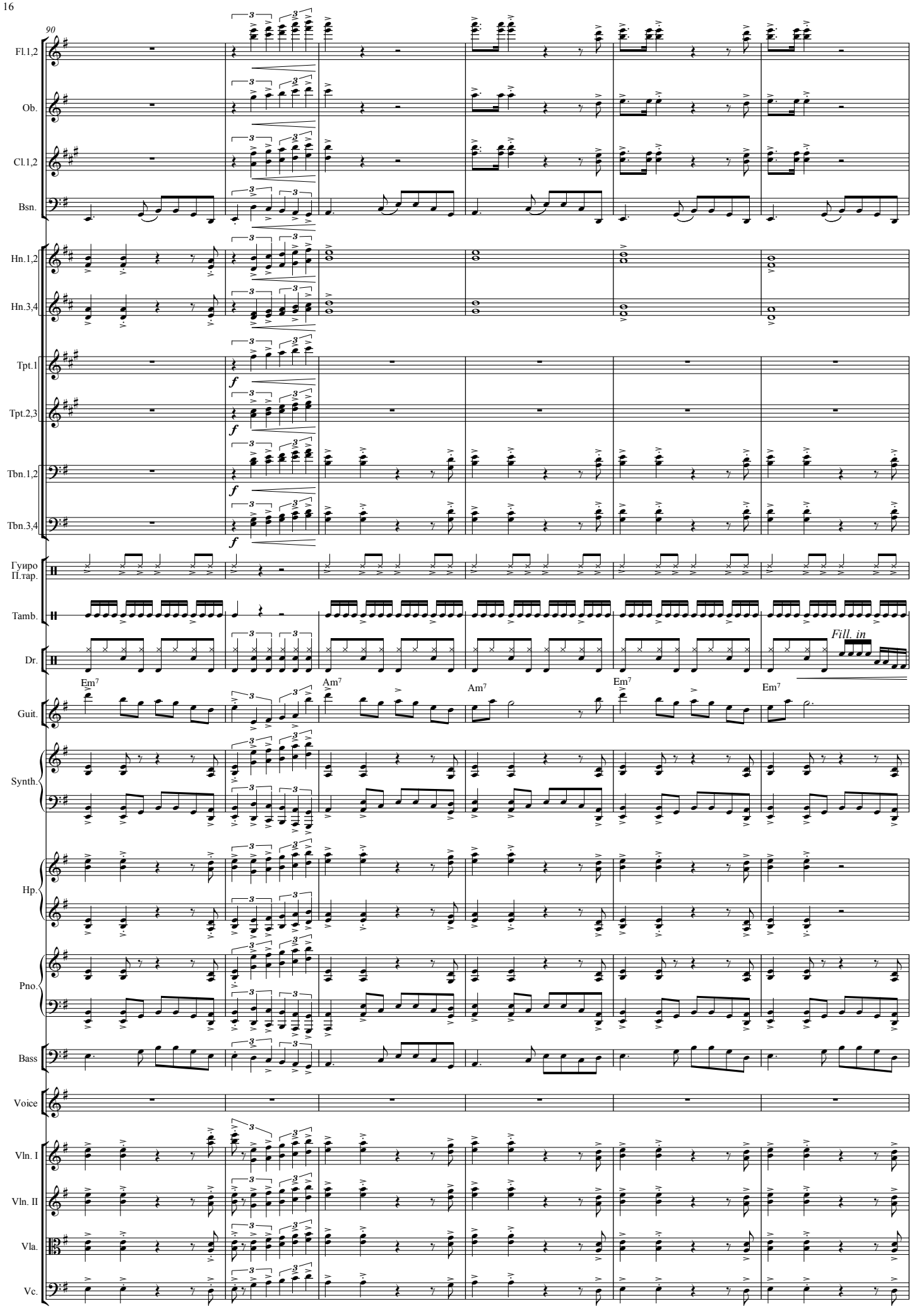
90
Fl.1,2
Ob.
Cl.1,2
Bsn.
Hn.1,2
Hn.3,4
Tpt.1
Tpt.2,3
Tbn.1,2
Tbn.3,4
Гуиро
П.гар.
Tamb.
Dr.
Fill. in
Em7
Am7
Am7
Em7
Em7
Guit.
Synth.
Hp.
Pno.
Bass
Voice
Vln. I
Vln. II
Vla.
Vc.

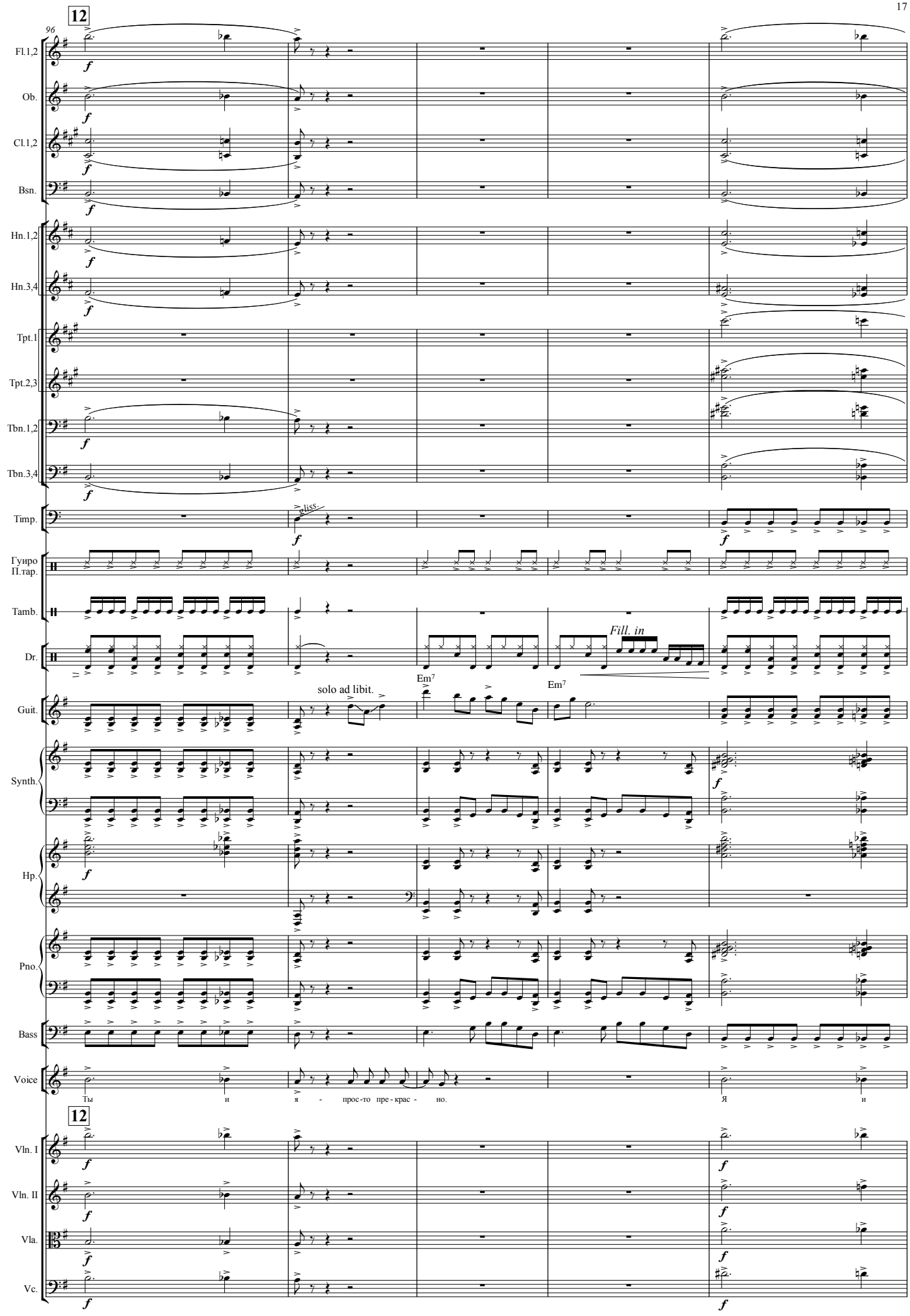
12
96
Fl.1,2
Ob.
Cl.1,2
Bsn.
Hn.1,2
Hn.3,4
Tpt.1
Tpt.2,3
Tbn.1,2
Tbn.3,4
Timp.
glissando
Гуиро
П.тар.
Tamb.
Dr.
Fill. in
Em7
Em7
solo ad libit.
Guit.
Synth.
Hp.
Pno.
Bass
Voice
Ты и я - прос-то пре-крас - но. Я и
12
Vln. I
Vln. II
Vla.
Vc.

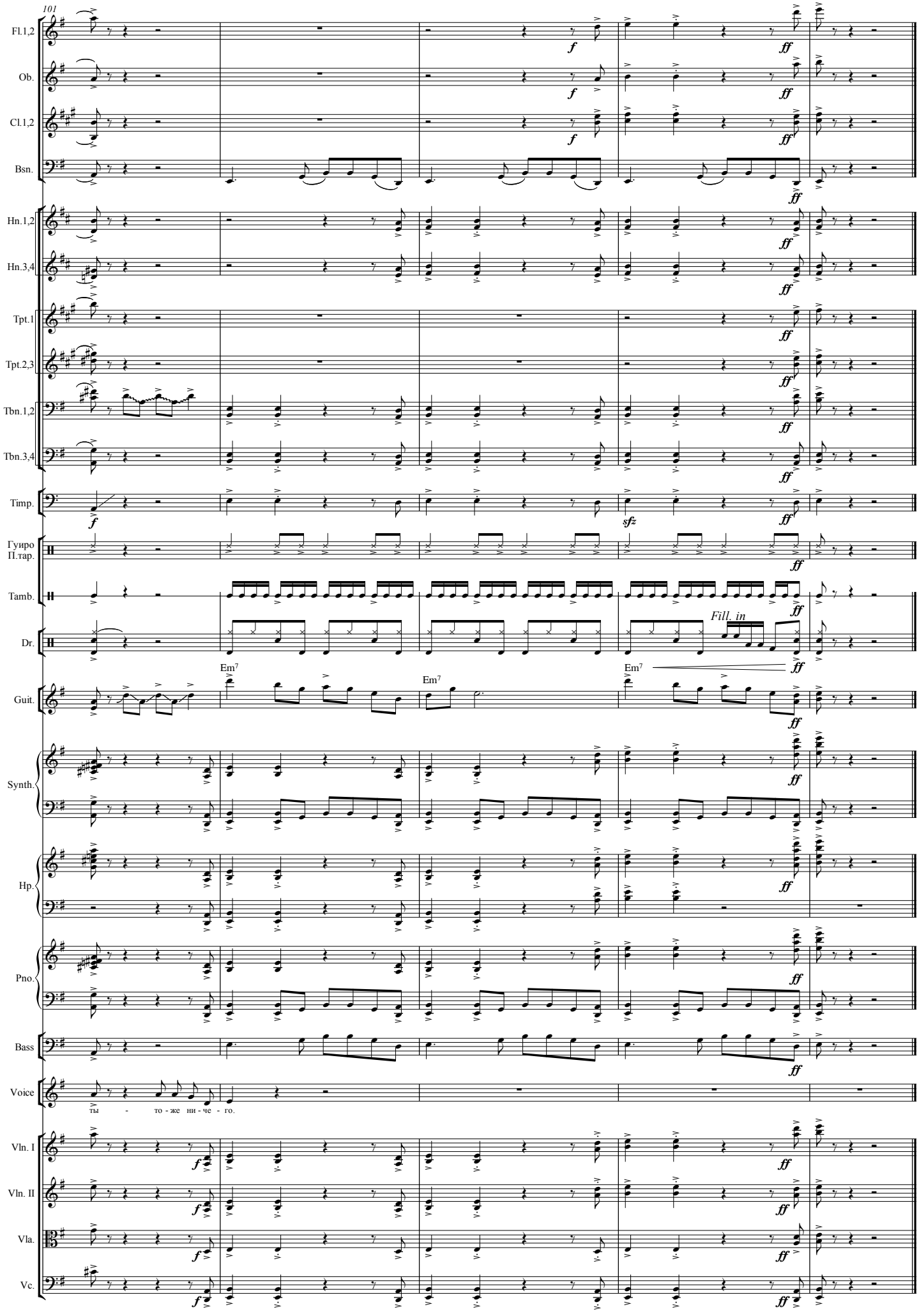
101
Fl.1,2
Ob.
Cl.1,2
Bsn.
Hn.1,2
Hn.3,4
Tpt.1
Tpt.2,3
Tbn.1,2
Tbn.3,4
Timp.
Гуиро
П.тар.
Tamb.
Dr.
Fill. in
Guit.
Em7
Em7
Em7
Synth.
Hp.
Pno.
Bass
Voice
ты - то - же ни - че - го.
Vln. I
Vln. II
Vla.
Vc.